Escrito por Kam Williams
Jueves 14 de Mayo de 2015 10:50

Alicia Keys apareció en la escena en abril del 2001 con el lanzamiento del single Fallin' de Songs in A Minor, de su criticado y aclamado álbum debut que la impulsó de forma espectacular. Un prodigio del piano que estudió jazz y composición clásica en la prestigiosa Professional Performance Arts School de Manhatan y que fue admitida en la Universidad de Columbia como graduada con mejores calificaciones a la temprana edad de 16 años, pero que pronto dejó para dedicarse a su carrera musical. Entre otros galardones, ya ha acumulado 15 Grammys, multiples American Music, Billboard, Soul Train, Teen Choice, People's Choice, NAACP Image, Rolling Stone Magazine, VH1 y BET Awards.

Natural de Harlem, Alicia Keys nació el 25 de enero de 1980, hija de Terea Aguello, asistente jurídico, y Craig Cook, auxiliar de vuelo. La impresionante diva es una exquisita mezcla de ascendencia irlandesa, italiana, jamaicana y portorriqueña y ha sido nombrada una de las 50

Most Beutiful People de la People Magazine, las 100 Sexiest Women in the World de la FHM Magazine, las 100 Hot de la Maxim Magazine y laas 100 Sexiest Artist de la VH1.

Una verdadera renacentista, Alicia Keys no solo tiene talento como cantante, compositora, arreglista, músico y actriz, sino también escribió el superventas llamado
Tears for Water
que se compone de poesía, lírica y reflexiones íntimas.

En 2006 hizo su debut en la gran pantalla con el papel de una seductora e implacable asesina en *Ases calientes*, que fue muy bien recibido, y después logró una comedida actuación con el papel de mejor amiga de Scarlett Johansson en *The Nanny Diaries*.

Alicia Keys está a punto de hacer historia cinematográfica formando parte del primer dueto (con Jack White) que representa un tema de James Bond en la banda sonora de una película 007, “Another way to die”, en el próximo Quantum of Solace. A pesar de su increíblemente ocupada agenda, encuentra tiempo para hacer trabajo humanitario con numerosas organizaciones de beneficencia, sobre todo con Keep a Child Alive (http://www.keepachildalive.org/main.html), organización que fundó en colaboración y que se dedica a enviar directamente medicamentos para salvar la vida de las víctimas del SIDA en África. El 13 de noviembre actuarán Alicia Keys y algunos amigos muy famosos en una cena-concierto benéfica en Nueva York (Para obtener más información llame al 718- 965 1111).

Aquí habla de su última película La vida secreta de las abejas, una historia conmovedora sobre la atribución de poder a la mujer en los Sesenta, la era del Movimiento para los Derechos Civiles. Rodó la que resultó ser la actuación más memorable de la película como June Boatwright, a pesar de estar rodeada de un reparto estelar que incluía a la ganadora del Premio de la Academia Jennifer Hudson y las nominadas a varios Óscar Queen Latifah y Sophie Okonedo.

[*La siguiente entrevista tuvo lugar en el 2008. Desde entonces, Alicia Keys se convirtió en la primera artista Afroamericana representante de la fragancia de Givenchy, Dahlia Divin. Ha participado en muchos trabajos humanitarios a lo largo de su carrera: la maratón televisiva en respuesta al terremoto en Haití en el 2010, etc.*]

[illegible] Alicia [Keys] [illegible] Almania y que acaba de [illegible]

Olga Prince Rutherford [illegible]

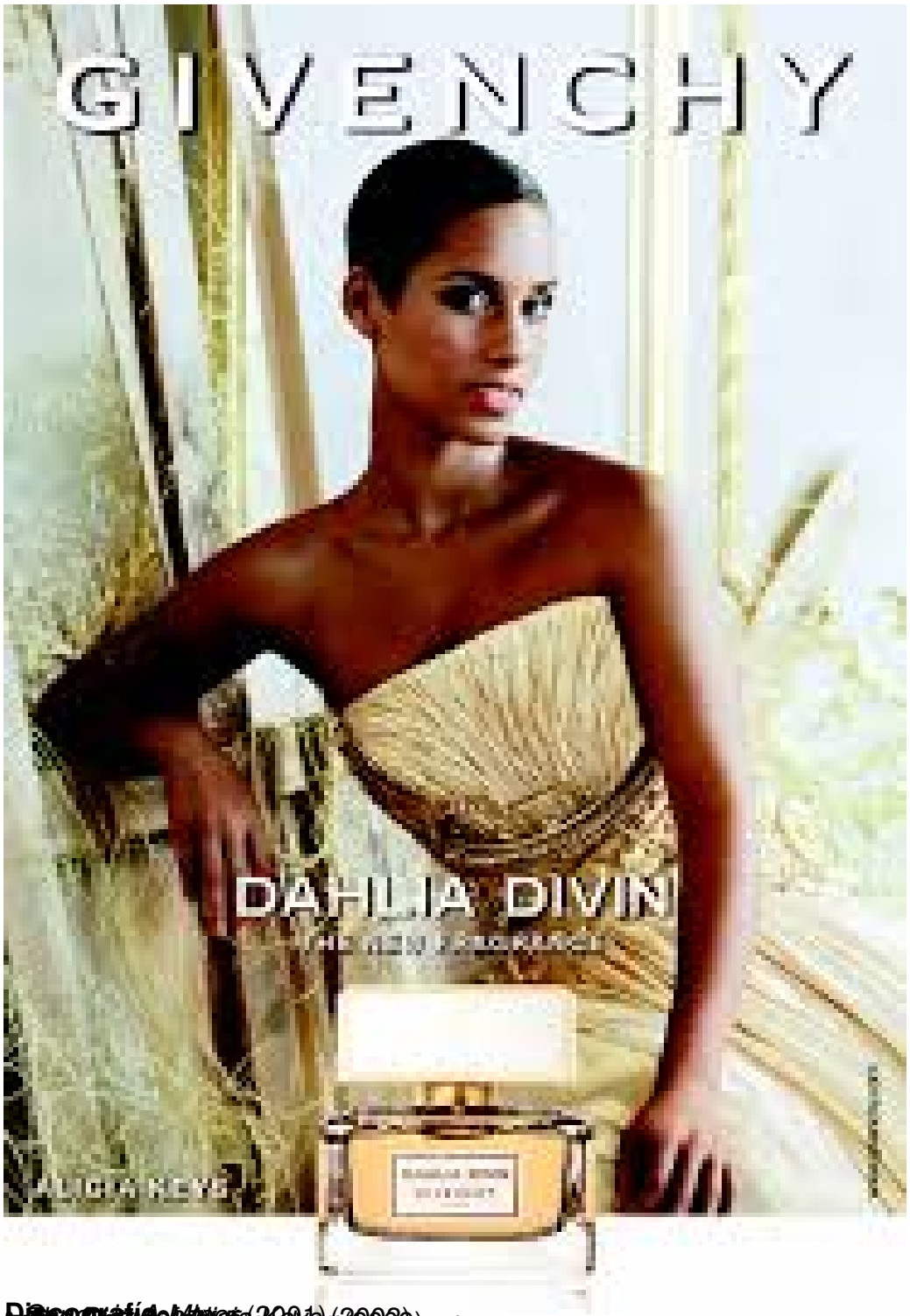

[redacted] en cine
[redacted] de invitados
kwilliams@megadiversidad.co